



Prefeitura Municipal de Altonia-PR
Relatório Resumido da Execução Orçamentária
Balança Orçamentária
Orçamento Fiscal e da Seguridade Sociais
Janeiro a Fevereiro 2024/Bimestre Janeiro-Febrero

RREO - Anexo 1 (LRF, Art. 52, inciso I, alíneas "a" e "b" do inciso II e §1º)

R\$ 1,00

RECEITAS	PREVISÃO INICIAL	PREVISÃO ATUALIZADA (a)	RECEITAS REALIZADAS				SALDO (a-c)
			No Bimestre (b)	% (b/a)	Até o Bimestre (c)	% (c/a)	
RECEITAS (EXCETO INTRA-ORÇAMENTÁRIAS) (I)	115.803.600,00	118.153.600,00	10.259.628,41	8,68	10.259.628,41	8,68	107.894.971,59
RECEITAS CORRENTES	100.884.000,00	100.884.000,00	10.259.628,41	10,17	10.259.628,41	10,17	90.625.371,59
IMPOSTOS, TAXAS E CONTRIBUIÇÕES DE MELHORIA	11.455.100,00	11.455.100,00	892.834,13	7,79	892.834,13	7,79	10.562.265,87
Impostos	9.166.800,00	9.166.800,00	805.950,24	8,79	805.950,24	8,79	8.360.849,76
Taxas	2.288.300,00	2.288.300,00	79.334,04	3,52	79.334,04	3,52	2.173.965,96
Contribuição de Melhoria	35.000,00	35.000,00	7.549,85	21,57	7.549,85	21,57	27.450,15
CONTRIBUIÇÕES	4.589.000,00	4.589.000,00	148.415,23	3,23	148.415,23	3,23	4.440.584,77
Contribuições Sociais	2.652.200,00	2.652.200,00	-	-	-	-	2.652.200,00
Contribuição para o Custeio do Serviço de Iluminação Pública	1.936.800,00	1.936.800,00	148.415,23	7,66	148.415,23	7,66	1.788.384,77
RECEITA PATRIMONIAL	2.563.600,00	2.563.600,00	93.890,79	3,66	93.890,79	3,66	2.469.709,21
Exploração do Patrimônio Imobiliário do Estado	53.000,00	53.000,00	6.435,57	12,14	6.435,57	12,14	46.564,43
Valores Mobiliários	2.510.600,00	2.510.600,00	87.455,22	3,48	87.455,22	3,48	2.423.144,79
RECEITA AGROPECUÁRIA	11.300,00	11.300,00	3.980,28	35,22	3.980,28	35,22	7.319,72
RECEITA DE SERVIÇOS	70.700,00	70.700,00	381,79	0,54	381,79	0,54	70.318,21
Serviços Administrativos e Comerciais Gerais	27.000,00	27.000,00	-	-	-	-	27.000,00
Serviços e Atividades Referentes à Navegação e ao Transporte	6.500,00	6.500,00	381,79	5,87	381,79	5,87	6.118,21
Serviços e Atividades referentes à Saúde	9.300,00	9.300,00	-	-	-	-	9.300,00
Outros Serviços	27.900,00	27.900,00	-	-	-	-	27.900,00
TRANSFERÊNCIAS CORRENTES	72.960.100,00	72.960.100,00	9.085.901,41	12,46	9.085.901,41	12,46	63.874.198,59
Transferências da União e de suas Entidades	36.459.700,00	36.459.700,00	4.853.968,17	13,31	4.853.968,17	13,31	31.605.731,83
Transferências dos Estados e do Distrito Federal e de suas Entidades	18.344.500,00	18.344.500,00	2.295.915,97	12,52	2.295.915,97	12,52	16.048.584,03
Transferências de Outras Instituições Públicas	18.145.900,00	18.145.900,00	1.936.017,27	10,67	1.936.017,27	10,67	16.209.882,73
OUTRAS RECEITAS CORRENTES	9.244.200,00	9.244.200,00	33.224,81	0,36	33.224,81	0,36	9.210.975,19
Multas Administrativas, Contratuais e Judiciais	300,00	300,00	-	-	-	-	300,00
Indenizações, Restituições e Ressarcimentos	431.500,00	431.500,00	33.224,81	7,70	33.224,81	7,70	398.275,19
Demais Receitas Correntes	8.812.400,00	8.812.400,00	-	-	-	-	8.812.400,00
RECEITAS DE CAPITAL	14.919.600,00	17.269.600,00	-	-	-	-	17.269.600,00
ALIENAÇÃO DE BENS	505.200,00	505.200,00	-	-	-	-	505.200,00
Alienação de Bens Móveis	469.300,00	469.300,00	-	-	-	-	469.300,00
Alienação de Bens Imóveis	35.900,00	35.900,00	-	-	-	-	35.900,00
TRANSFERÊNCIAS DE CAPITAL	14.414.400,00	16.764.400,00	-	-	-	-	16.764.400,00
Transferências da União e de suas Entidades	663.100,00	663.100,00	-	-	-	-	663.100,00
Transferências dos Estados e do Distrito Federal e de suas Entidades	13.751.300,00	16.101.300,00	-	-	-	-	16.101.300,00
RECEITAS (INTRA-ORÇAMENTÁRIAS) (II)	5.966.900,00	5.966.900,00	-	-	-	-	5.966.900,00
SUBTOTAL DAS RECEITAS (III) = (I + II)	121.770.500,00	124.120.500,00	10.259.628,41	8,27	10.259.628,41	8,27	113.861.871,59
TOTAL DAS RECEITAS (V) = (III + IV)	121.770.500,00	124.120.500,00	10.259.628,41	8,27	10.259.628,41	8,27	113.861.871,59
DÉFICIT (VI)	-	-	-	-	-	-	-

RECEITAS	PREVISÃO INICIAL	PREVISÃO ATUALIZADA (a)	RECEITAS REALIZADAS				SALDO (a-c)
			No Bimestre (b)	% (b/a)	Até o Bimestre (c)	% (c/a)	
TOTAL COM DÉFICIT (VII) = (V + VI)	121.770.500,00	124.120.500,00	10.259.628,41	-	13.081.257,47	10,74	-
SALDOS DE EXERCÍCIOS ANTERIORES	-	-	-	-	381.100,00	-	-
Recursos Arrecadados em Exercícios Anteriores - RPPS	-	-	-	-	-	-	-
Superávit Financeiro Utilizado para Créditos Adicionais	-	-	-	-	381.100,00	-	-

DESPESAS	DOTAÇÃO INICIAL (d)	DOTAÇÃO ATUALIZADA (e)	DESPESAS EMPENHADAS		SALDO (g)=(e-f)	DESPESAS LIQUIDADAS		SALDO (h)=(e-h)	DESPESAS PAGAS ATE O BIMESTRE (i)	INSCRITAS EM RESTOS A PAGAR NÃO PROCESSADOS (k)
			No Bimestre	Até o Bimestre (f)		No Bimestre	Até o Bimestre (h)			
DESPESAS (EXCETO INTRAORÇAMENTÁRIAS) (VIII)	114.360.700,00	117.091.600,00	19.986.374,03	19.986.374,03	97.105.435,97	12.564.220,60	104.527.579,40	9.803.713,60	-	
DESPESAS CORRENTES	90.044.700,00	90.043.900,00	19.944.310,40	19.944.310,40	70.099.589,60	12.555.735,60	77.488.164,40	9.802.714,60	-	
PESSOAL E ENCARGOS SOCIAIS	52.556.300,00	52.556.300,00	8.680.117,64	8.680.117,64	43.876.182,36	8.295.752,72	44.260.547,28	5.834.433,05	-	
JUROS E ENCARGOS DA DÍVIDA	3.827.900,00	3.827.900,00	520.625,99	520.625,99	3.307.274,01	520.625,99	3.307.274,01	520.625,99	-	
OUTRAS DESPESAS CORRENTES	33.660.500,00	33.659.700,00	10.743.566,77	10.743.566,77	22.916.133,23	3.739.356,89	29.320.341,11	3.447.655,64	-	
DESPESAS DE CAPITAL	22.336.000,00	25.068.100,00	42.063,63	42.063,63	25.026.036,37	8.485,00	25.059.615,00	999,00	-	
INVESTIMENTOS	22.336.000,00	25.068.100,00	42.063,63	42.063,63	25.026.036,37	8.485,00	25.059.615,00	999,00	-	
RESERVA DE CONTINGÊNCIA	1.979.800,00	1.979.800,00	-	-	1.979.800,00	-	1.979.800,00	-	-	
DESPESAS (INTRAORÇAMENTÁRIAS) (IX)	7.409.800,00	7.409.800,00	517.036,87	517.036,87	6.892.763,13	517.036,87	6.892.763,13	517.036,87	-	
SUBTOTAL DAS DESPESAS (X) = (VIII + IX)	121.770.500,00	124.501.600,00	20.503.410,90	20.503.410,90	103.998.199,10	13.081.257,47	113.420.342,53	10.320.750,55	-	
AMORTIZAÇÃO DA DIV. / REFINANCIAMENTO (XI)	-	-	-	-	-	-	-	-	-	
Amortização da Dívida Interna	-	-	-	-	-	-	-	-	-	
Amortização da Dívida Externa	-	-	-	-	-	-	-	-	-	
TOTAL DAS DESPESAS (XII) = (X + XI)	121.770.500,00	124.501.600,00	20.503.410,90	20.503.410,90	103.998.199,10	13.081.257,47	113.420.342,53	10.320.750,55	-	
SUPERÁVIT (XIII)	-	-	-	-	-	-	-	-	-	
TOTAL COM SUPERÁVIT (XIV) = (XII + XIII)	121.770.500,00	124.501.600,00	20.503.410,90	20.503.410,90	103.998.199,10	13.081.257,47	113.420.342,53	10.320.750,55	-	
RESERVA DO RPPS	-	-	-	-	-	-	-	-	-	

RECEITAS INTRAORÇAMENTÁRIAS	PREVISÃO INICIAL	PREVISÃO ATUALIZADA (a)	RECEITAS REALIZADAS				SALDO (a-c)
			No Bimestre (b)	% (b/a)	Até o Bimestre (c)	% (c/a)	
RECEITAS (INTRA-ORÇAMENTÁRIAS) (II)	5.966.900,00	5.966.900,00	-	-	-	-	5.966.900,00
RECEITAS CORRENTES	5.966.900,00	5.966.900,00	-	-	-	-	5.966.900,00
CONTRIBUIÇÕES	5.966.900,00	5.966.900,00	-	-	-	-	5.966.900,00
Contribuições Sociais	5.966.900,00	5.966.900,00	-	-	-	-	5.966.900,00

DESPESAS INTRAORÇAMENTÁRIAS	DOTAÇÃO INICIAL (d)	DOTAÇÃO ATUALIZADA (e)	DESPESAS EMPENHADAS		SALDO (g)=(e-f)	DESPESAS LIQUIDADAS		SALDO (h)=(e-h)	DESPESAS PAGAS ATE O BIMESTRE (i)	INSCRITAS EM RESTOS A PAGAR NÃO PROCESSADOS (k)
			No Bimestre	Até o Bimestre (f)		No Bimestre	Até o Bimestre (h)			
DESPESAS (INTRAORÇAMENTÁRIAS) (IX)	7.409.800,00	7.409.800,00	517.036,87	517.036,87	6.892.763,13	517.036,87	6.892.763,13	517.036,87	-	
DESPESAS CORRENTES	7.409.800,00	7.409.800,00	517.036,87	517.036,87	6.892.763,13	517.036,87	6.892.763,13	517.036,87	-	

DESPESAS INTRAORÇAMENTÁRIAS	DOTAÇÃO INICIAL (d)	DOTAÇÃO ATUALIZADA (e)	DESPESAS EMPENHADAS		SALDO (g)=(e-f)	DESPESAS LIQUIDADAS		SALDO (h)=(e-h)	DESPESAS PAGAS ATE O BIMESTRE (i)	INSCRITAS EM RESTOS A PAGAR NÃO PROCESSADOS (k)
			No Bimestre	Até o Bimestre (f)		No Bimestre	Até o Bimestre (h)			
PESSOAL E ENCARGOS SOCIAIS	3.123.500,00	3.123.500,00	517.036,87	517.036,87	2.606.463,13	517.036,87	2.606.463,13	517.036,87	-	
OUTRAS DESPESAS CORRENTES	4.286.300,00	4.286.300,00	-	-	4.286.300,00	-	4.286.300,00	-	-	

CLAUDENIR
GERVASONE:4084116
2972

Assinado de forma digital por
CLAUDENIR
GERVASONE:40841162972
Dados: 2024.03.28 10:18:01 -03'00'

JOAQUIM FERNANDES DE
OLIVEIRA:35031000910

Assinado de forma digital por
JOAQUIM FERNANDES DE
OLIVEIRA:35031000910
Dados: 2024.03.28 10:19:08 -03'00'



Quinta-feira, 28 de março de 2024

Prefeitura Municipal de Altonia-PR
RELATÓRIO RESUMIDO DA EXECUÇÃO ORÇAMENTÁRIA
DEMONSTRATIVO DAS RECEITAS E DESPESAS COM MANUTENÇÃO E DESENVOLVIMENTO DO ENSINO - MDE
ORÇAMENTO FISCAL E DA SEGURIDADE SOCIAL
Janeiro a Fevereiro 2024/Bimestre Janeiro-Fevereiro
RREO - Anexo 8 (LDB, art. 72)

Em Reais

RECEITA RESULTANTE DE IMPOSTOS (Arts. 212 e 212-A da Constituição Federal)		
RECEITA RESULTANTE DE IMPOSTOS	PREVISÃO ATUALIZADA (a)	RECEITAS REALIZADAS Até o Bimestre (b)
1- RECEITA DE IMPOSTOS	9.168.800,00	805.950,24
1.1- Receita Resultante do Imposto sobre a Propriedade Predial e Territorial Urbana – IPTU	2.851.100,00	82.312,24
1.2- Receita Resultante do Imposto sobre Transmissão Inter Vivos – ITBI	1.320.800,00	150.255,16
1.3- Receita Resultante do Imposto sobre Serviços de Qualquer Natureza – ISS	1.293.900,00	197.547,41
1.4- Receita Resultante do Imposto de Renda Retido na Fonte – IRRF	3.701.200,00	375.835,43
2- RECEITA DE TRANSFERÊNCIAS CONSTITUCIONAIS E LEGAIS	57.192.800,00	7.236.257,67
2.1- Cota-Parte FPM	35.552.100,00	4.285.913,81
2.1.1- Parcela referente à CF, art. 159, I, alínea b	33.004.500,00	4.285.913,81
2.1.2- Parcela referente à CF, art. 159, I, alíneas d e e	2.547.600,00	-
2.2- Cota-Parte ICMS	17.145.400,00	1.546.180,82
2.3- Cota-Parte IPI-Exportação	180.500,00	17.253,46
2.4- Cota-Parte ITR	57.700,00	83.978,82
2.5- Cota-Parte IPVA	4.238.100,00	1.302.930,76
2.6- Cota-Parte IOF-Ouro	-	-
2.7- Outras Transferências ou Compensações Financeiras Provenientes de Impostos e	18.800,00	-
3- TOTAL DA RECEITA RESULTANTE DE IMPOSTOS (1 + 2)	66.359.400,00	8.042.207,91
4- TOTAL DESTINADO AO FUNDEB - equivalente a 20% DE ((2.1.1) + (2.2) + (2.3) + (2.4) + (2.5) + (2.6) + (2.7))	10.929.000,00	1.447.251,53
5- VALOR MÍNIMO A SER APLICADO ALÉM DO VALOR DESTINADO AO FUNDEB - (RREO - Anexo 8 (LDB, art. 72))	5.660.850,00	563.300,44

FUNDEB		
RECEITAS DO FUNDEB RECEBIDAS NO EXERCÍCIO	PREVISÃO ATUALIZADA (a)	RECEITAS REALIZADAS Até o Bimestre (b)
6- TOTAL DAS RECEITAS DO FUNDEB RECEBIDAS	12.460.900,00	1.936.284,64
6.1- FUNDEB - Impostos e Transferências de Impostos	12.460.900,00	1.936.284,64
6.1.1- Principal	12.362.900,00	1.936.017,27
6.1.2- Rendimentos de Aplicação Financeira	98.000,00	267,37
6.1.3- Ressarcimento de recursos do Fundeb	-	-
6.2- FUNDEB - Complementação da União - VAAF	-	-
6.2.1- Principal	-	-
6.2.2- Rendimentos de Aplicação Financeira	-	-
6.2.3- Ressarcimento de recursos do Fundeb	-	-
6.3- FUNDEB - Complementação da União - VAAT	-	-
6.3.1- Principal	-	-
6.3.2- Rendimentos de Aplicação Financeira	-	-
6.3.3- Ressarcimento de recursos do Fundeb	-	-

FONTE: GOVBR - Responsabilidade Fiscal, DIVISAO DE CONTABILIDADE, 27/Mar/2024, 19h e 57m.

FUNDEB		
RECEITAS DO FUNDEB RECEBIDAS NO EXERCÍCIO	PREVISÃO ATUALIZADA (a)	RECEITAS REALIZADAS Até o Bimestre (b)
6.4- FUNDEB - Complementação da União - VAAR	-	-
6.4.1- Principal	-	-
6.4.2- Rendimentos de Aplicação Financeira	-	-
6.4.3- Ressarcimento de recursos do Fundeb	-	-
7- RESULTADO LÍQUIDO DAS TRANSFERÊNCIAS DO FUNDEB (6.1.1 – 4)¹	1.433.900,00	488.765,74

RECURSOS RECEBIDOS EM EXERCÍCIOS ANTERIORES E NÃO UTILIZADOS (SUPERÁVIT)		VALOR
8- TOTAL DOS RECURSOS DE SUPERÁVIT		
8.1- SUPERÁVIT DO EXERCÍCIO IMEDIATAMENTE ANTERIOR		
8.2- SUPERÁVIT RESIDUAL DE OUTROS EXERCÍCIOS		
9- TOTAL DOS RECURSOS DO FUNDEB DISPONÍVEIS PARA UTILIZAÇÃO (6 + 8)		1.936.284,64

DESPESAS COM RECURSOS DO FUNDEB (Por Subfunção)	DOTAÇÃO ATUALIZADA (c)	DESPESAS EMPENHADAS Até o Bimestre (d)	DESPESAS LIQUIDADAS Até o Bimestre (e)	DESPESAS PAGAS Até o Bimestre (f)	INSCRITAS EM RESTOS A PAGAR NÃO PROCESSADOS
10- TOTAL DAS DESPESAS COM RECURSOS DO FUNDEB	12.460.900,00	2.269.378,39	2.125.378,39	2.125.378,39	
10.1- PROFISSIONAIS DA EDUCAÇÃO BÁSICA	9.642.200,00	1.769.555,95	1.769.555,95	1.769.555,95	
10.1.1 - Educação Infantil	2.828.800,00	444.095,50	444.095,50	444.095,50	
10.1.2 - Ensino Fundamental	5.857.400,00	1.169.906,27	1.169.906,27	1.169.906,27	
10.1.3 - Educação de Jovens e Adultos	-	-	-	-	
10.1.4 - Educação Especial	958.000,00	155.554,18	155.554,18	155.554,18	
10.1.5 - Administração Geral	-	-	-	-	
10.2- OUTRAS DESPESAS	2.818.700,00	499.822,44	355.822,44	355.822,44	
10.2.1 - Educação Infantil	-	-	-	-	
10.2.2 - Ensino Fundamental	2.638.600,00	319.822,44	319.822,44	319.822,44	
10.2.3 - Educação de Jovens e Adultos	-	-	-	-	
10.2.4 - Educação Especial	180.100,00	180.000,00	38.000,00	38.000,00	
10.2.5 - Administração Geral	-	-	-	-	
10.2.6 - Transporte (Escolar)	-	-	-	-	
10.2.7 - Outras	-	-	-	-	

INDICADORES DO FUNDEB						
DESPESAS CUSTEADAS COM RECEITAS DO FUNDEB RECEBIDAS NO EXERCÍCIO	DESPESAS EMPENHADAS Até o Bimestre (d)	DESPESAS LIQUIDADAS Até o Bimestre (e)	DESPESAS PAGAS Até o Bimestre (f)	INSCRITAS EM RESTOS A PAGAR NÃO PROCESSADOS	INSCRITAS EM RESTOS A PAGAR NÃO PROCESSADOS	DESPESAS LIQUIDADAS / EMPENHADAS EM VALOR SUPERIOR AO



Quinta-feira, 28 de março de 2024

11- TOTAL DAS DESPESAS CUSTEADAS COM RECURSOS DO FUNDEB RECEBIDAS	2.269.378,39	2.125.378,39	2.125.378,39			189.093,76
11.1- Total das Despesas custeadas com FUNDEB - Impostos e Transferências de	2.269.378,39	2.125.378,39	2.125.378,39			189.093,76
11.2- Total das Despesas custeadas com FUNDEB - Complementação da União - VAAF						
11.3- Total das Despesas custeadas com FUNDEB - Complementação da União - VAAT						

Em Reais

INDICADORES DO FUNDEB						
DESPESAS CUSTEADAS COM RECEITAS DO FUNDEB RECEBIDAS NO EXERCÍCIO	DESPESAS EMPENHADAS Até o Bimestre (d)	DESPESAS LIQUIDADAS Até o Bimestre (e)	DESPESAS PAGAS Até o Bimestre (f)	INSCRITAS EM RESTOS A PAGAR NÃO PROCESSADOS (g)	INSCRITAS EM RESTOS A PAGAR NÃO PROCESSADOS (SEM DISPONIBILIDADE DE CAIXA)* (h)	DESPESAS LIQUIDADAS / EMPENHADAS EM VALOR SUPERIOR AO TOTAL DAS RECEITAS RECEBIDAS NO EXERCÍCIO (i)
11.4- Total das Despesas custeadas com FUNDEB - Complementação da União - VAAR						
12- TOTAL DAS DESPESAS DO FUNDEB COM PROFISSIONAIS DA EDUCAÇÃO	1.769.555,95	1.769.555,95	1.769.555,95			
13- TOTAL DAS DESPESAS CUSTEADAS COM FUNDEB - COMPLEMENTAÇÃO DA						
14- TOTAL DAS DESPESAS CUSTEADAS COM FUNDEB - COMPLEMENTAÇÃO DA						

INDICADORES - Art. 212-A, inciso XI e § 3º - Constituição Federal*	VALOR EXIGIDO (j)	VALOR APLICADO (k)	VALOR CONSIDERADO APÓS DEDUÇÕES (l)	% APLICADO (m)
15- Mínimo de 70% do FUNDEB na Remuneração dos Profissionais da Educação Básica	1.355.399,25	1.769.555,95	1.769.555,95	91,39
16- Percentual da Complementação da União ao FUNDEB - VAAT na Educação Infantil				
17- Mínimo de 15% da Complementação da União ao FUNDEB - VAAT em Despesas de				

INDICADOR - Art.25, § 3º - Lei nº 14.113, de 2020 - (Máximo de 10% de Superávit)*	VALOR MÁXIMO PERMITIDO	VALOR NÃO APLICADO	VALOR NÃO APLICADO APÓS AJUSTE	VALOR NÃO APLICADO EXCEDENTE AO	% NÃO APLICADO (n)
18- Total da Receita Recebida e não Aplicada no Exercício	193.628,46				

INDICADOR - Art.25, § 3º - Lei nº 14.113, de 2020 - (Aplicação do Superávit de Exercício Anterior)*	VALOR DE SUPERÁVIT PERMITIDO NO EXERCÍCIO ANTERIOR	VALOR NÃO APLICADO NO EXERCÍCIO ANTERIOR	VALOR DE SUPERÁVIT APLICADO ATÉ O PRIMEIRO	VALOR APLICADO APÓS O PRIMEIRO QUADRIMESTRE	VALOR TOTAL DE SUPERÁVIT NÃO APLICADO ATÉ O FINAL DO EXERCÍCIO	VALOR DE SUPERÁVIT PERMITIDO NO EXERCÍCIO ANTERIOR
19- TOTAL DAS DESPESAS CUSTEADAS COM SUPERÁVIT DO FUNDEB						
19.1- Total das Despesas custeadas com FUNDEB - Impostos e Transferências de						
19.2- Total das Despesas custeadas com FUNDEB - Complementação da União (VAAF +						

DESPESAS COM MANUTENÇÃO E DESENVOLVIMENTO DO ENSINO – MDE – CUSTEADAS COM RECEITA DE IMPOSTOS (EXCETO FUNDEB)

DESPESAS COM AÇÕES TÍPICAS DE MDE - RECEITAS DE IMPOSTOS - EXCETO FUNDEB (Por Subfunção)	DOTAÇÃO ATUALIZADA (c)	DESPESAS EMPENHADAS Até o Bimestre (d)	DESPESAS LIQUIDADAS Até o Bimestre (e)	DESPESAS PAGAS Até o Bimestre (f)	INSCRITAS EM RESTOS A PAGAR NÃO PROCESSADOS
20- TOTAL DAS DESPESAS COM AÇÕES TÍPICAS DE MDE CUSTEADAS COM	5.834.400,00	2.831.407,26	521.424,12	502.967,79	
20.1- Educação Infantil	2.984.800,00	2.475.000,00	412.500,00	412.500,00	
20.2- Ensino Fundamental	2.772.900,00	144.701,24	100.538,43	82.082,10	
20.3- Educação de Jovens e Adultos					
20.4- Educação Especial					
20.5- Administração Geral					
20.6- Transporte (Escolar)					
20.7- Outras	76.700,00	11.708,02	8.385,69	8.385,69	

Em Reais

DESPESAS COM MANUTENÇÃO E DESENVOLVIMENTO DO ENSINO – MDE - CUSTEADAS COM RECEITA DE IMPOSTOS E COM RECURSOS DO FUNDEB					
DESPESAS COM AÇÕES TÍPICAS DE MDE - RECEITAS DE IMPOSTOS E RECURSOS DO FUNDEB (Por Área de Atuação)*	DOTAÇÃO ATUALIZADA (c)	DESPESAS EMPENHADAS Até o Bimestre (d)	DESPESAS LIQUIDADAS Até o Bimestre (e)	DESPESAS PAGAS Até o Bimestre (f)	INSCRITAS EM RESTOS A PAGAR NÃO PROCESSADOS
21- TOTAL DAS DESPESAS COM AÇÕES TÍPICAS DE MDE CUSTEADAS COM	18.295.300,00	4.900.785,65	2.848.802,51	2.828.346,18	
21.1- Educação Infantil	5.813.600,00	2.919.095,50	856.595,50	856.595,50	
21.1.1- Creche	2.984.800,00	2.475.000,00	412.500,00	412.500,00	
21.1.2- Pré-escola	2.828.800,00	444.095,50	444.095,50	444.095,50	
22.2- Ensino Fundamental	12.481.700,00	1.981.690,15	1.790.207,01	1.771.750,68	
APURAÇÃO DO LIMITE MÍNIMO CONSTITUCIONAL					VALOR
22- TOTAL DAS DESPESAS DE MDE CUSTEADAS COM RECURSOS DE IMPOSTOS = L20(d ou e)					521.424,12
23- TOTAL DAS RECEITAS TRANSFERIDAS AO FUNDEB = (L4)					1.447.251,53
24- (-) RECEITAS DO FUNDEB NÃO UTILIZADAS NO EXERCÍCIO, EM VALOR SUPERIOR A 10% = L18(q)					
25- (-) SUPERÁVIT PERMITIDO NO EXERCÍCIO IMEDIATAMENTE ANTERIOR NÃO APLICADO NO EXERCÍCIO ATUAL = L19.1(x)					
26- (-) RESTOS A PAGAR NÃO PROCESSADOS INSCRITOS NO EXERCÍCIO SEM DISPONIBILIDADE FINANCEIRA DE RECURSOS DE IMPOSTOS					
27- (-) CANCELAMENTO, NO EXERCÍCIO, DE RESTOS A PAGAR INSCRITOS COM DISPONIBILIDADE FINANCEIRA DE RECURSOS DE IMPOSTOS VINCULADOS					
28- TOTAL DAS DESPESAS PARA FINS DE LIMITE (22 + 23 - 24 - 25 - 26 - 27)					1.968.675,65

APURAÇÃO DO LIMITE MÍNIMO CONSTITUCIONAL**	VALOR EXIGIDO (z)	VALOR APLICADO (aa)	% APLICADO (ab)
29- APLICAÇÃO EM MDE SOBRE A RECEITA RESULTANTE DE IMPOSTOS	2.010.551,99	1.968.675,65	24,48

RESTOS A PAGAR INSCRITOS EM EXERCÍCIOS ANTERIORES DE DESPESAS CONSIDERADAS PARA CUMPRIMENTO DO LIMITE*	SALDO INICIAL (ac)	RP LIQUIDADOS (ad)	RP PAGOS (ae)	RP CANCELADOS (af)	SALDO FINAL (ag) = (ac) - (ae) - (af)
30- RESTOS A PAGAR DE DESPESAS COM MDE					



Quinta-feira, 28 de março de 2024

30.1 - Executadas com Recursos de Impostos e Transferências de Impostos				
30.2 - Executadas com Recursos do FUNDEB - Impostos				
30.3 - Executadas com Recursos do FUNDEB - Complementação da União (VAAT +				

OUTRAS INFORMAÇÕES PARA CONTROLE			
RECEITAS ADICIONAIS PARA FINANCIAMENTO DO ENSINO	PREVISÃO ATUALIZADA (a)	RECEITAS REALIZADAS Até o Bimestre (b)	
31- TOTAL DAS RECEITAS ADICIONAIS PARA FINANCIAMENTO DO ENSINO	1.537.200,00	106.357,78	
31.1- RECEITA DE TRANSFERÊNCIAS DO FNDE (INCLUINDO RENDIMENTOS DE	1.254.800,00	103.018,88	
31.1.1- Salário-Educação	866.500,00	103.005,05	
31.1.2- PDDE	1.300,00	0,68	
31.1.3- PNAE	324.500,00	1,80	
31.1.4- PNATE	62.300,00	11,35	
31.1.5- Outras Transferências do FNDE			
31.2- RECEITA DE TRANSFERÊNCIAS DE CONVÊNIOS		3.180,34	
31.3- RECEITA DE ROYALTIES DESTINADOS À EDUCAÇÃO			

OUTRAS INFORMAÇÕES PARA CONTROLE		
RECEITAS ADICIONAIS PARA FINANCIAMENTO DO ENSINO	PREVISÃO ATUALIZADA (a)	RECEITAS REALIZADAS Até o Bimestre (b)
31.4- RECEITA DE OPERAÇÕES DE CRÉDITO VINCULADAS À EDUCAÇÃO		
31.5- OUTRAS RECEITAS PARA FINANCIAMENTO DO ENSINO	282.800,00	158,56

OUTRAS DESPESAS COM EDUCAÇÃO (Por Subfunção)*	DOTAÇÃO ATUALIZADA (c)	DESPESAS EMPENHADAS Até o Bimestre (d)	DESPESAS LIQUIDADAS Até o Bimestre (e)	DESPESAS PAGAS Até o Bimestre (f)	INSCRITAS EM RESTOS A PAGAR NÃO PROCESSADOS
32- TOTAL DAS DESPESAS COM AÇÕES TÍPICAS DE MDE CUSTEADAS COM	2.104.700,00	818.808,54	183.148,48	107.365,62	
32.1- EDUCAÇÃO INFANTIL					
32.2- ENSINO FUNDAMENTAL	1.257.800,00	485.282,62	123.040,68	63.682,92	
32.3- ENSINO MÉDIO					
32.4- ENSINO SUPERIOR	180.700,00	171.500,00			
32.5- ENSINO PROFISSIONAL					
32.6- EDUCAÇÃO DE JOVENS E ADULTOS					
32.7- EDUCAÇÃO ESPECIAL					
32.8- OUTRAS	666.400,00	161.845,92	60.107,80	43.682,70	

TOTAL GERAL DAS DESPESAS COM EDUCAÇÃO	DOTAÇÃO ATUALIZADA (c)	DESPESAS EMPENHADAS Até o Bimestre (d)	DESPESAS LIQUIDADAS Até o Bimestre (e)	DESPESAS PAGAS Até o Bimestre (f)	INSCRITAS EM RESTOS A PAGAR NÃO PROCESSADOS
33- TOTAL GERAL DAS DESPESAS COM EDUCAÇÃO (10 + 20 + 32)	20.400.000,00	5.719.394,19	2.829.950,97	2.735.711,80	
33.1- Despesas Correntes	19.140.100,00	5.689.506,13	2.823.963,97	2.735.711,80	
33.1.1- Pessoal Ativo	12.553.100,00	2.113.203,16	2.113.203,16	2.113.203,16	
33.1.2- Pessoal Inativo					
33.1.3-Transferências às instituições comunitárias, confessionais ou filantrópicas sem	2.778.800,00	2.655.000,00	448.500,00	448.500,00	
33.1.4- Outras Despesas Correntes	3.808.200,00	921.302,97	262.260,81	174.008,64	
33.2- Despesas de Capital	1.259.900,00	29.888,06	5.987,00		
33.2.1- Transferências às instituições comunitárias, confessionais ou filantrópicas sem					
33.2.2- Outras Despesas de Capital	1.259.900,00	29.888,06	5.987,00		

CONTROLE DA DISPONIBILIDADE FINANCEIRA E CONCILIAÇÃO BANCÁRIA	FUNDEB (ah)	SALÁRIO EDUCAÇÃO (ai)	
34- DISPONIBILIDADE FINANCEIRA EM 31 DE DEZEMBRO DE 2023			76.278,73
35- (+) INGRESSO DE RECURSOS ATÉ O BIMESTRE (orçamentário)		1.350.848,32	103.005,05
36- (-) PAGAMENTOS EFETUADOS ATÉ O BIMESTRE (orçamentário e restos a pagar)		1.936.284,64	39.445,61
37- (=) DISPONIBILIDADE FINANCEIRA ATÉ O BIMESTRE		2.304.639,89	139.838,17
38- (+) AJUSTES POSITIVOS (RETENÇÕES E OUTROS VALORES)		(1.719.201,57)	
39- (-) AJUSTES NEGATIVOS (OUTROS VALORES EXTRAORÇAMENTÁRIOS)			

Em Reais

CONTROLE DA DISPONIBILIDADE FINANCEIRA E CONCILIAÇÃO BANCÁRIA	FUNDEB (ah)	SALÁRIO EDUCAÇÃO (ai)
40- (=) SALDO FINANCEIRO CONCILIADO (Saldo Bancário)	(1.719.201,57)	139.838,17

CLAUDENIR
GERVASONE:40841162972

Assinado de forma digital por
CLAUDENIR GERVASONE:40841162972
Dados: 2024.03.28 10:38:01 -03'00'

DIEGO JARDIM PERGO
Secretário de Educação

JOAQUIM FERNANDES DE
OLIVEIRA:35031000910

Assinado de forma digital por JOAQUIM FERNANDES DE
OLIVEIRA:35031000910
Dados: 2024.03.28 10:39:04 -03'00'



Prefeitura Municipal de Altonia-PR
Relatório Resumido da Execução Orçamentária
Demonstrativo das Receitas e Despesas com Ações e Serviços Públicos de Saúde
Orçamento Fiscal e da Seguridade Social
Janeiro a Fevereiro 2024/Bimestre Janeiro-Fevereiro
RREO – ANEXO XII (LC n° 141/2012 art.35)

RECEITAS RESULTANTES DE IMPOSTOS E TRANSFERÊNCIAS CONSTITUCIONAIS E LEGAIS	PREVISÃO INICIAL	PREVISÃO ATUALIZADA (a)	RECEITAS REALIZADAS	
			Até o Bimestre (b)	% (b/a) x 100
RECEITA DE IMPOSTOS (I)	9.166.800,00	9.166.800,00	805.950,24	8,79
Receita Resultante do Imposto Predial e Territorial Urbano - IPTU	2.851.100,00	2.851.100,00	82.312,24	2,89
Receita Resultante do Imposto sobre Transmissão Inter Vivos - ITBI	1.320.600,00	1.320.600,00	150.255,16	11,38
Receita Resultante do Imposto sobre Serviços de Qualquer Natureza - ISS	1.293.900,00	1.293.900,00	197.547,41	15,27
Receita Resultante do Imposto sobre a Renda e Proventos de Qualquer Natureza Retido	3.701.200,00	3.701.200,00	375.835,43	10,15
RECEITA DE TRANSFERÊNCIAS CONSTITUCIONAIS E LEGAIS (II)	54.626.200,00	54.626.200,00	7.236.257,67	13,25
Cota-Parte FPM	33.004.500,00	33.004.500,00	4.285.913,81	12,99
Cota-Parte ITR	57.700,00	57.700,00	83.978,82	145,54
Cota-Parte IPVA	4.238.100,00	4.238.100,00	1.302.930,76	30,74
Cota-Parte ICMS	17.145.400,00	17.145.400,00	1.546.180,82	9,02
Cota-Parte IPI-Exportação	180.500,00	180.500,00	17.253,46	9,56
Outras Transferências ou Compensações Financeiras Provenientes de Impostos e	-	-	-	-
TOTAL DAS RECEITAS RESULTANTES DE IMPOSTOS E TRANSFERÊNCIAS	63.793.000,00	63.793.000,00	8.042.207,91	12,61

DESPESAS COM AÇÕES E SERVIÇOS PÚBLICOS DE SAÚDE (ASPS) – POR SUBFUNÇÃO E CATEGORIA ECONÔMICA	DOTAÇÃO INICIAL	DOTAÇÃO ATUALIZADA (c)	DESPESAS EMPENHADAS		DESPESAS LIQUIDADAS		DESPESAS PAGAS	
			Até o bimestre (d)	% (d/c) x 100	Até o bimestre (e)	% (e/c) x 100	Até o bimestre (f)	% (f/c) x 100
ATENÇÃO BÁSICA (IV)	10.362.200,00	10.362.200,00	1.322.245,58	12,76	1.114.041,99	10,75	1.079.526,45	10,42
Despesas Correntes	10.362.200,00	10.362.200,00	1.322.245,58	12,76	1.114.041,99	10,75	1.079.526,45	10,42
Despesas de Capital	-	-	-	-	-	-	-	-
ASSISTÊNCIA HOSPITALAR E AMBULATORIAL (V)	8.383.500,00	8.383.500,00	1.681.199,45	20,05	714.183,99	8,52	713.365,67	8,51
Despesas Correntes	8.383.500,00	8.383.500,00	1.681.199,45	20,05	714.183,99	8,52	713.365,67	8,51
Despesas de Capital	-	-	-	-	-	-	-	-
SUORTE PROFILÁTICO E TERAPÊUTICO (VI)	-	-	-	-	-	-	-	-
Despesas Correntes	-	-	-	-	-	-	-	-
Despesas de Capital	-	-	-	-	-	-	-	-
VIGILÂNCIA SANITÁRIA (VII)	-	-	-	-	-	-	-	-
Despesas Correntes	-	-	-	-	-	-	-	-
Despesas de Capital	-	-	-	-	-	-	-	-
VIGILÂNCIA EPIDEMIOLÓGICA (VIII)	-	-	-	-	-	-	-	-
Despesas Correntes	-	-	-	-	-	-	-	-
Despesas de Capital	-	-	-	-	-	-	-	-
ALIMENTAÇÃO E NUTRIÇÃO (IX)	-	-	-	-	-	-	-	-
Despesas Correntes	-	-	-	-	-	-	-	-
Despesas de Capital	-	-	-	-	-	-	-	-
OUTRAS SUBFUNÇÕES (X)	-	-	-	-	-	-	-	-
Despesas Correntes	-	-	-	-	-	-	-	-
Despesas de Capital	-	-	-	-	-	-	-	-
TOTAL (XI) = (IV + V + VI + VII + VIII + IX + X)	18.745.700,00	18.745.700,00	3.003.445,03	16,02	1.828.225,98	9,75	1.792.892,12	9,56

APURAÇÃO DO CUMPRIMENTO DO LIMITE MÍNIMO PARA APLICAÇÃO EM ASPS	DESPESAS EMPENHADAS (d)	DESPESAS LIQUIDADAS (e)	DESPESAS PAGAS (f)
Total das Despesas com ASPS (XII) = (XI)	3.003.445,03	1.828.225,98	1.792.892,12
(-) Restos a Pagar Não Processados Inscritos Indevidamente no Exercício sem Disponibilidade Financeira (XIII)¹	-	-	-
(-) Despesas Custeadas com Recursos Vinculados à Parcela do Percentual Mínimo que não foi Aplicada em ASPS	-	-	-
(-) Despesas Custeadas com Disponibilidade de Caixa Vinculada aos Restos a Pagar Cancelados (XV)²	-	-	-
(=) VALOR APLICADO EM ASPS (XVI) = (XII - XIII - XIV - XV)	3.003.445,03	1.828.225,98	1.792.892,12
Despesa Mínima a ser Aplicada em ASPS (XVII) = (III) x 15% (LC 141/2012)	-	-	1.206.331,19
Despesa Mínima a ser Aplicada em ASPS (XVII) = (III) x % (Lei Orgânica Municipal)	-	-	1.206.331,19
Diferença entre o Valor Aplicado e a Despesa Mínima a ser Aplicada (XVIII) = (XVI (d ou e) - XVII)	-	621.894,79	586.560,93
Limite não Cumprido (XIX) = (XVIII) (Quando valor for inferior a zero)	-	-	-
PERCENTUAL DA RECEITA DE IMPOSTOS E TRANSFERÊNCIAS CONSTITUCIONAIS E LEGAIS APLICADO EM ASPS (XVI / III) * 100 (mínimo de 15% conforme LC n° 141/2012 ou % da Lei Orgânica Municipal)	-	22,73	-

CONTROLE DO VALOR REFERENTE AO PERCENTUAL MÍNIMO NÃO CUMPRIDO EM EXERCÍCIOS ANTERIORES PARA FINS DE APLICAÇÃO DOS RECURSOS VINCULADOS CONFORME ARTIGOS 25 E 26 DA LC 141/2012	LIMITE NÃO CUMPRIDO				
	Saldo Inicial (no exercício atual) (h)	Despesas Custeadas no Exercício de Referência			Saldo Final (não aplicado)¹ (l) = (h - (i ou j))
		Empenhadas (i)	Liquidadas (j)	Pagas (k)	
Diferença de limite não cumprido em 2024 (saldo final = XIXd)	-	-	-	-	
Diferença de limite não cumprido em 2023 (saldo inicial igual ao saldo final do demonstrativo do exercício)	-	-	-	-	
Diferença de limite não cumprido em Exercícios Anteriores (saldo inicial igual ao saldo final do)	-	-	-	-	
TOTAL DA DIFERENÇA DE LIMITE NÃO CUMPRIDO EM EXERCÍCIOS ANTERIORES (XX)	-	-	-	-	

EXECUÇÃO DE RESTOS A PAGAR										
EXERCÍCIO DO EMPENHO²	Valor Mínimo para aplicação em ASPS (m)	Valor aplicado em ASPS no exercício (n)	Valor aplicado além do limite mínimo (o) = (n - m), se < 0, então (o) = 0	Total inscrito em RP no exercício (p)	RPNP Inscritos Indevidamente no Exercício sem Disponibilidade Financeira (XIII)d q =	Valor inscrito em RP considerado no Limite (r) = (p - (o + q)) se < 0, então (r) = (0)	Total de RP pagos (s)	Total de RP a pagar (t) = (p) - (s) - (u)	Total de RP cancelados ou prescritos (u)	Diferença entre o valor aplicado além do limite e o total de RP cancelados (v) = ((o + q) - u)
Empenhos de 2024	1.206.331,19	1.828.225,98	621.894,79	-	-	-	-	-	-	621.894,79
Empenhos de 2023	-	-	-	-	-	-	-	-	-	-
Empenhos de 2022	-	-	-	-	-	-	-	-	-	-
Empenhos de 2021	-	-	-	-	-	-	-	-	-	-
Empenhos de 2020 e	-	-	-	-	-	-	-	-	-	-

TOTAL DOS RESTOS A PAGAR CANCELADOS OU PRESCRITOS ATÉ O FINAL DO EXERCÍCIO ATUAL QUE AFETARAM O CUMPRIMENTO DO LIMITE (XXI)	-
TOTAL DOS RESTOS A PAGAR CANCELADOS OU PRESCRITOS ATÉ O FINAL DO EXERCÍCIO ANTERIOR QUE AFETARAM O CUMPRIMENTO DO LIMITE (XXII)	-
TOTAL DOS RESTOS A PAGAR CANCELADOS OU PRESCRITOS NO EXERCÍCIO ATUAL QUE AFETARAM O CUMPRIMENTO DO LIMITE (XXIII) = (XXI - XXII)	-



Quinta-feira, 28 de março de 2024

CONTROLE DE RESTOS A PAGAR CANCELADOS OU PRESCRITOS CONSIDERADOS PARA FINS DE APLICAÇÃO DA DISPONIBILIDADE DE CAIXA CONFORME ARTIGO 246 1º e 2º DA LC 141/2012	RESTOS A PAGAR CANCELADOS OU PRESCRITOS				
	Saldo Inicial (w)	Despesas Custeadas no Exercício de Referência			Saldo Final (não aplicado)1 (aa) = (w - (x ou y))
		Empenhadas (x)	Liquidadas (y)	Pagas (z)	
Restos a pagar cancelados ou prescritos em 2024 a serem compensados (XXIV)					
Restos a pagar cancelados ou prescritos em 2023 a serem compensados (XXV)					
Restos a pagar cancelados ou prescritos em exercícios anteriores a serem compensados (XXVI)					
TOTAL DE RESTOS A PAGAR CANCELADOS OU PRESCRITOS A COMPENSAR (XXVII)					

RECEITAS ADICIONAIS PARA O FINANCIAMENTO DA SAÚDE NÃO COMPUTADAS NO CÁLCULO DO MÍNIMO	PREVISÃO INICIAL	PREVISÃO ATUALIZADA (a)	RECEITAS REALIZADAS	
			Até o Bimestre (b)	% (b/a) x 100
RECEITAS DE TRANSFERÊNCIAS PARA A SAÚDE (XXVIII)	6.824.800,00	6.824.800,00	934.860,07	13,70
Proveniente da União	5.588.800,00	5.588.800,00	934.860,07	16,73
Proveniente dos Estados	1.236.000,00	1.236.000,00		
Proveniente de outros Municípios				
RECEITA DE OPERAÇÕES DE CRÉDITO INTERNAS E EXTERNAS VINCULADAS A OUTRAS RECEITAS (XXX)	765.600,00	765.600,00	45.973,74	6,00
TOTAL DE RECEITAS ADICIONAIS PARA FINANCIAMENTO DA SAÚDE (XXXI) = (XXVIII + XXX)	7.590.400,00	7.590.400,00	980.833,81	12,92

DESPESAS COM SAÚDE POR SUBFUNÇÕES E CATEGORIA ECONÔMICA NÃO COMPUTADAS NO CÁLCULO DO MÍNIMO	DOTAÇÃO INICIAL	DOTAÇÃO ATUALIZADA (c)	DESPESAS EMPENHADAS		DESPESAS LIQUIDADAS		DESPESAS PAGAS	
			Até o bimestre (d)	% (d/c) x 100	Até o bimestre (e)	% (e/c) x 100	Até o bimestre (f)	% (f/c) x 100
ATENÇÃO BÁSICA (XXXII)	4.186.400,00	4.220.900,00	925.386,39	21,92	728.123,00	17,25	725.548,00	17,19
Despesas Correntes	4.001.100,00	4.035.600,00	921.299,48	22,83	728.123,00	18,04	725.548,00	17,98
Despesas de Capital	185.300,00	185.300,00	4.086,91	2,21				
ASSISTÊNCIA HOSPITALAR E AMBULATORIAL (XXXIII)	3.227.500,00	3.193.000,00	1.034.868,87	32,41	491.169,96	15,38	468.755,78	14,68
Despesas Correntes	2.648.800,00	2.614.300,00	1.032.399,87	39,49	490.170,96	18,75	467.756,78	17,89
Despesas de Capital	578.700,00	578.700,00	2.469,00	0,43	999,00	0,17	999,00	0,17
SUPORTE PROFILÁTICO E TERAPÊUTICO (XXXIV)								
Despesas Correntes								
Despesas de Capital								
VIGILÂNCIA SANITÁRIA (XXXV)	372.700,00	372.700,00	24.763,89	6,64	12.747,54	3,42	9.007,56	2,42
Despesas Correntes	360.800,00	360.800,00	24.763,89	6,86	12.747,54	3,53	9.007,56	2,50
Despesas de Capital	11.900,00	11.900,00						
VIGILÂNCIA EPIDEMIOLÓGICA (XXXVI)								
Despesas Correntes								
Despesas de Capital								
ALIMENTAÇÃO E NUTRIÇÃO (XXXVII)								
Despesas Correntes								
Despesas de Capital								
OUTRAS SUBFUNÇÕES (XXXVIII)								
Despesas Correntes								
Despesas de Capital								
TOTAL DAS DESPESAS NÃO COMPUTADAS NO CÁLCULO DO MÍNIMO (XXXIX) = (XXXII + XXXIII + XXXIV + XXXV + XXXVI + XXXVII + XXXVIII)	7.786.600,00	7.786.600,00	1.985.019,15	25,49	1.232.040,50	15,82	1.203.311,34	15,45

DESPESAS TOTAIS COM SAÚDE	DOTAÇÃO INICIAL	DOTAÇÃO ATUALIZADA (c)	DESPESAS EMPENHADAS		DESPESAS LIQUIDADAS		DESPESAS PAGAS	
			Até o bimestre (d)	% (d/c) x 100	Até o bimestre (e)	% (e/c) x 100	Até o bimestre (f)	% (f/c) x 100
ATENÇÃO BÁSICA (XL) = (IV + XXXII)	14.548.600,00	14.583.100,00	2.247.631,97	15,41	1.842.164,95	12,63	1.805.074,45	12,38
ASSISTÊNCIA HOSPITALAR E AMBULATORIAL (XLI) = (V + XXXIII)	11.611.000,00	11.576.500,00	2.716.068,32	23,46	1.205.353,95	10,41	1.182.121,45	10,21
SUPORTE PROFILÁTICO E TERAPÊUTICO (XLII) = (VI + XXXIV)								
VIGILÂNCIA SANITÁRIA (XLIII) = (VII + XXXV)	372.700,00	372.700,00	24.763,89	6,64	12.747,54	3,42	9.007,56	2,42
VIGILÂNCIA EPIDEMIOLÓGICA (XLIV) = (VIII + XXXVI)								
ALIMENTAÇÃO E NUTRIÇÃO (XLV) = (XIX + XXXVII)								
OUTRAS SUBFUNÇÕES (XLVI) = (X + XXXVIII)								
TOTAL DAS DESPESAS COM SAÚDE (XLVII) = (XI + XXXIX)	26.532.300,00	26.532.300,00	4.988.464,18	18,80	3.060.266,48	11,53	2.996.203,46	11,29

CLAUDENIR
GERVASONE:4084116297
2

Assinado de forma digital por
CLAUDENIR
GERVASONE:40841162972
Dados: 2024.03.28 11:38:21 -03'00'

CAMILA GUEDES
DETONI:052311779
54

Assinado de forma digital por
CAMILA GUEDES
DETONI:05231177954
Dados: 2024.03.28 11:39:29 -03'00'

JOAQUIM FERNANDES
DE
OLIVEIRA:35031000910

Assinado de forma digital por
JOAQUIM FERNANDES DE
OLIVEIRA:35031000910
Dados: 2024.03.28 11:40:09 -03'00'

Prefeitura Municipal de Altonia - PR
Relatório Resumido da Execução Orçamentária
Demonstrativo Simplificado do Relatório Resumido da Execução Orçamentária
Orçamentos Fiscal e da Seguridade Social
Janeiro a Fevereiro 2024/Bimestre Janeiro-Fevereiro
RREO - Anexo 14 (LRF, Art. 48)

Em Reais

BALANÇO ORÇAMENTÁRIO	Até o bimestre
RECEITAS	
Previsão Inicial	121.770.500,00
Previsão Atualizada	124.120.500,00
Receitas Realizadas	10.258.628,41
Déficit Orçamentário	2.822.629,06
Saldos de Exercícios Anteriores(Utilizados para Créditos Adicionais)	381.100,00
DESPESAS	
Dotação Inicial	121.770.500,00
Dotação Atualizada	124.501.600,00
Despesas Empenhadas	20.503.410,90
Despesas Liquidadas	13.081.257,47
Despesas Pagas	10.320.750,55
Superávit Orçamentário	-



Quinta-feira, 28 de março de 2024

DESPESAS POR FUNÇÃO/SUBFUNÇÃO	Até o bimestre
Despesas Empenhadas	20.503.410,90
Despesas Liquidadas	13.081.257,47

RECEITA CORRENTE LÍQUIDA - RCL	Até o bimestre
Receita Corrente Líquida	10.258.628,41
Receita Corrente Líquida Ajustada para Cálculo dos Limites de Endividamento	10.258.628,41
Receita Corrente Líquida Ajustada para Cálculo dos Limites da Despesa com Pessoal	10.258.628,41

RECEITAS E DESPESAS DO REGIME PRÓPRIO DE PREVIDÊNCIA DOS SERVIDORES	Até o bimestre
Fundo em Capitalização (PLANO PREVIDENCIÁRIO)	
Receitas Previdenciárias Realizadas	0,00
Despesas Previdenciárias Empenhadas	0,00
Despesas Previdenciárias Liquidadas	0,00
Despesas Previdenciárias Pagas	0,00
Resultado Previdenciário	0,00
Fundo em Repartição (PLANO FINANCEIRO)	
Receitas Previdenciárias Realizadas	0,00
Despesas Previdenciárias Empenhadas	2.662.494,14
Despesas Previdenciárias Liquidadas	2.662.494,14
Despesas Previdenciárias Pagas	368.065,34
Resultado Previdenciário	-2.662.494,14

RESULTADOS PRIMÁRIO E NOMINAL	Meta Fixada no Anexo de Metas Fiscais da LDO (a)	Resultado Apurado Até o Bimestre (b)	% em Relação à Meta (b/a)
RESULTADO PRIMÁRIO (SEM RPPS) - Acima da Linha	0,00	-379.195,44	
RESULTADO NOMINAL (SEM RPPS) - Abaixo da Linha	0,00	-886.001,39	

RESTOS A PAGAR POR PODER E MINISTÉRIO PÚBLICO	Inscrição	Cancelamento Até o bimestre	Pagamento Até o bimestre	Saldo a Pagar
RESTOS A PAGAR PROCESSADOS	477.613,86	0,00	141.371,72	336.242,14
Poder Executivo	477.613,86	0,00	141.371,72	336.242,14
Poder Legislativo	0,00	0,00	0,00	0,00
RESTOS A PAGAR NÃO-PROCESSADOS	3.069.748,91	0,00	976.937,69	2.092.811,22
Poder Executivo	3.069.748,91	0,00	976.937,69	2.092.811,22
Poder Legislativo	0,00	0,00	0,00	0,00
TOTAL	3.547.362,77	0,00	1.118.309,41	2.429.053,36

DESPESAS COM MANUTENÇÃO E DESENVOLVIMENTO DO ENSINO	Valor Apurado Até o Bimestre	Limites Constitucionais Anuais	
		% Mínimo a Aplicar no Exercício	% Aplicado Até o Bimestre
Mínimo Anual de 25% das Receitas de Impostos na Manutenção e Desenvolvimento do Ensino	1.968.675,65	25%	24,48
Mínimo Anual de 70% do FUNDEB na Remuneração dos Profissionais da Educação Básica	1.769.555,95	70%	91,39
Percentual da Complementação da União ao FUNDEB - VAAT na Educação Infantil (Indicador IEI - 0%)	0,00	0%	0,00
Mínimo de 15% da Complementação da União ao FUNDEB (VAAT) em Despesas de Capital	0,00	15%	0,00

DESPESAS COM AÇÕES E SERVIÇOS PÚBLICOS DE SAÚDE	Valor Apurado Até o Bimestre	Limite Constitucional Anual	
		% Mínimo a Aplicar no exercício	% Aplicado Até o Bimestre
Despesas com Ações e Serviços Públicos de Saúde executadas com recursos de impostos	1.828.225,98	15%	22,73

DESPESAS DE CARÁTER CONTINUADO DERIVADAS DE PPP	Valor Apurado no Exercício Corrente
Total das Despesas Consideradas para o Limite / RCL (%)	0,00

CLAUDENIR
GERVASONE:40841162972

Assinado de forma digital por
CLAUDENIR GERVASONE:40841162972
Dados: 2024.03.28 10:43:09 -03'00'

JOAQUIM FERNANDES DE
OLIVEIRA:35031000910

Assinado de forma digital por JOAQUIM FERNANDES DE
OLIVEIRA:35031000910
Dados: 2024.03.28 10:44:20 -03'00'

PREFEITURA MUNICIPAL DE ALTÔNIA
EXTRATO DO CONTRATO DE FORNECIMENTO Nº 79/2024
MODALIDADE Dispensa por Limite Nº 028/2024

HOMOLOGADO ATRAVÉS DO TERMO DE RATIFICAÇÃO Nº 028/2024 DE 27 DE MARÇO DE 2024

Pelo presente instrumento particular, celebram entre si o **MUNICÍPIO DE ALTÔNIA – PREFEITURA MUNICIPAL/FUNDO MUNICIPAL DE SAÚDE**, inscrito no CNPJ n.º 09.008.389/0001-96, doravante denominada **CONTRATANTE**, com sede administrativa na Rua Rui Barbosa, 815 – Centro, na cidade de Altônia, Estado do Paraná, neste ato representado pelo Prefeito Municipal o Exmo. **Sr. CLAUDENIR GERVASONE**, portador do RG n.º 1.489.320 SSP/PR e CPF n.º 408.411.629-72, residente na **Avenida Graíha Azul, 487**, na cidade de Altônia, Estado do Paraná, e na qualidade de **CONTRATADA** empresa: **PRATIK UNIFORMES LTDA - ME**, inscrito no CNPJ sob n.º **53.457.650/0001-27**, com sede a Avenida Rotary, 3915, Jardim dos Príncipes, na cidade de Umuarama, estado do Paraná. Neste ato representada pela Sra. Franceliza Faria Romeiro, portadora do CPF n.º. 779.082.019-20, residente na cidade de Umuarama, Estado do Paraná, resolve firmar o presente Contrato de Fornecimento para entrega do objeto da Licitação na Modalidade Dispensa por Limite n.º. 028/2.024, mediante cláusulas e condições a seguir estabelecidas:

OBJETO

O presente Contrato de Fornecimento tem por objeto a AQUISIÇÃO DE UNIFORMES PARA AS FUNCIONARIAS DA FARMACIA MUNICIPAL, a seguir descritos:

Lote	Item	Quant.	Descrição	V. UNIT.	TOTAL
1	1	16	JALECO HOSPITALAR FEMININO SEM MANGA, COM DETALHES NAS BARRAS DOS BOLSOS, CINTOS TRASEIROS E GOLA PADRE, COM BORDADO NA LATERAL ESQUERDA	74,80	1.196,80
1	2	16	CAMISA BABY LOOK FEMININA, TRADICIONAL, SEM DETALHES E COM GOLA V, MALHA PV; TRADICIONAL; COR A ESCOLHER; COM BORDADO NA LATERAL ESQUERDA	32,80	524,80



Quinta-feira, 28 de março de 2024

1	3	8	JAQUETA EM TECIDO MICROFIBRA COM BORDADO FRENTE E COSTAS	139,00	1.112,00
1	4	16	BABY LOOK FEMININA COM GOLA ESTILO POLO E DECOTE EM V; MALHA MISTA; COM BORDADO NA LATERAL ESQUERDA	39,80	636,80

DO VALOR

O valor dos lotes vencidos pela Empresa **PRATIK UNIFORMES LTDA - ME** e de **R\$ 3.470,40 (três mil quatrocentos e setenta reais e quarenta centavos)**.

VIGÊNCIA

O presente contrato terá vigência, com início em **27/03/2024** e término em **26/09/2024**, podendo ser prorrogado por até igual período, caso haja interesse entre as partes contratuais, e saldo nos itens licitados.

DA FORMA DE PAGAMENTO

Para efeito de pagamento, a contratada encaminhará à Prefeitura Municipal de Altônia, após Homologação, e entrega total dos Produtos, a Nota Fiscal, com as especificações detalhadas que acompanham os produtos, bem como deverá constar na Nota Fiscal, o tipo e o número da Licitação. Ex: "Dispensa por Limite N°028/2.024".

Os pagamentos serão efetuados **À vista, após conclusão do objeto**, de acordo com o sub-item 16.1 do edital.

CONDIÇÕES PARA ENTREGA

Os produtos referentes aos lotes, desta licitação deverão ser entregues em até 60 (sessenta) dias, após a assinatura do contrato e Notificação através de Nota de Empenho, no Município de Altônia – PR.

A SECRETARIA DE SAÚDE, Rejeitará no todo ou em parte os produtos que estiverem em desacordo com as condições estabelecidas no Edital

A DOTAÇÃO ORÇAMENTÁRIA

Os recursos para pagamento decorrentes da aquisição do objeto da presente licitação serão recursos oriundos da Fonte:

26	SECRETARIA DE SAUDE	10	34	Manutenção dos Serviços de Saúde	339030230000	MATERIAL DE UNIFORMES, TECIDOS E AVIAMENTOS
----	---------------------	----	----	----------------------------------	--------------	---

Altônia-PR., 27 de março de 2024.

PREFEITURA MUNICIPAL DE ALTÔNIA

PROCESSO DE DISPENSA DE LICITAÇÃO Nº. 028/2024

PROCESSO ADMINISTRATIVO Nº 051/2024

Proc. Administrativo 1Doc Nº 353/2024

TERMO DE RATIFICAÇÃO

O Prefeito do Município de Altônia, Estado do Paraná, **CLAUDENIR GERVASONE**, no uso de suas atribuições legais e com base no inciso II do Art. 75 da Lei nº. 14133/21, autoriza a **DISPENSA DE LICITAÇÃO**, solicitada, pela SECRETARIA DE SAÚDE, para **Contratação de empresa para fornecimento uniforme para os Servidores da Farmácia da Secretaria de Saúde**, no valor de **R\$ 3.470,40 (três mil quatrocentos e setenta e quarenta centavos)**. Com a empresa: **PRATIK UNIFORMES LTDA - ME**, inscrito no CNPJ sob nº. 53.457.650/0001-27, com sede a Avenida Rotary, 3915, Jardim dos Príncipes, na Cidade de Umuarama, estado do Paraná.

Os recursos para a contratação acima citada serão oriundos da Fonte:

26	SECRETARIA DE SAUDE	10	34	Manutenção dos Serviços de Saúde	339030230000	MATERIAL DE UNIFORMES, TECIDOS E AVIAMENTOS
----	---------------------	----	----	----------------------------------	--------------	---

Altônia, 27 de março de 2024.

CLAUDENIR GERVASONE

Prefeito Municipal



PREFEITURA DO MUNICÍPIO DE ALTÔNIA
ESTADO DO PARANÁ

ATO DE CONCESSÃO DE DIÁRIA Nº 002/2024

De Conformidade com a Lei Municipal nº. 1.001/2010, de 18 de janeiro de 2010, venho através deste, requerer a liberação de diária, conforme abaixo discriminado:

NOME: Claudenir Gervasone
CARGO: Prefeito

DADOS DA VIAGEM

QUANTIDADE: 2 (duas)	
VALOR UNITÁRIO: R\$ 900,00	VALOR TOTAL: R\$ 1.800,00
DESTINO: Curitiba-PR	
DATA INÍCIO: 01/04/2024	DATA FINAL: 02/04/2024
MEIO DE TRANSPORTE: Terrestre (ônibus)	
FINALIDADE/OBJETIVO: Cumprir agenda de compromisso e tratar de assuntos de interesse do Município:	



- Dia 01/04/2024:

- Audiências: na Casa Civil e Defesa Civil, participação de assinatura para adesão ao Projeto Talento Tech-PR.

- Dia 02/04/2024:

- Audiências: na Secretaria de Saúde-SESA, no Instituto Água e Terra-IAT e na Secretaria das Cidades-SECID.

Altônia, 28 de março de 2024.

Claudenir Gervasone
Prefeito Municipal

Rua Rui Barbosa, 815 - CEP 87.550-000 - Altônia - Paraná
Fone: (44) 3659-8150 - www.altonia.pr.gov.br - e-mail: altonia@altonia.pr.gov.br



CONSELHO MUNICIPAL DE ASSISTÊNCIA SOCIAL

Município de Altônia – Estado do Paraná.

Lei Federal n.º. 8.742/93 / Lei Municipal n.º. 1666 de 28/05/2018

RESOLUÇÃO N.º 003/2024

SUMULA: Delibera pelo protocolo que institui o fluxograma de atendimento dos serviços socioassistenciais do município de Altônia-PR

O Conselho Municipal de Assistência Social – CMAS - de Altônia-PR, no uso de suas atribuições que lhe confere a Lei n.º. 1666 de 28 de maio de 2018, e lei Federal n.º 8.742 de 07 de dezembro de 1993 e,

CONSIDERANDO os Protocolos e Fluxogramas de Atendimentos, apresentados pelos profissionais da Proteção Social Básica, Proteção Social Especial de Média Complexidade e Proteção Social Especial de Alta Complexidade.

CONSIDERANDO a reunião ordinária do CMAS, aos dias 28 de março de 2023;

CONSIDERANDO a ATA 002/2024;

RESOLVE:



Art. 1º. DELIBERAR Parecer Favorável aos Protocolo e Fluxogramas de atendimentos dos serviços ofertados pela política de assistência social do município de Altônia-PR, conforme o anexo à resolução.

Art. 3º. ANEXAR junto ao Plano de Assistência Social 2022/2025 – Res. 001/2022CMAS, o Protocolo e Fluxograma dos serviços da: Proteção Social Básica, Proteção Social Especial de Média Complexidade e Proteção Social Especial de Alta Complexidade.

Art. 3º - Esta Resolução entra em vigor na data de sua publicação, revogando as disposições a contrário.

Altônia-PR, 28 de março de 2024

ROSIMEIRE APARECIDA DE ALMEIDA

Presidente
CMAS Altônia-PR

I- PROTEÇÃO SOCIAL BÁSICA

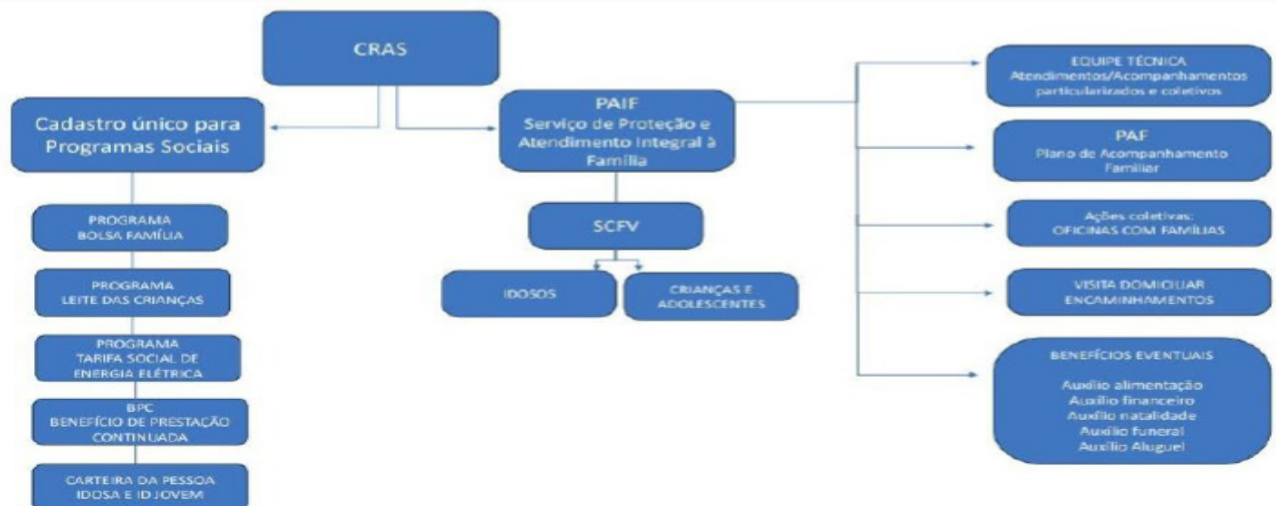

FLUXO GERAL PARA ATENDIMENTO NO CRAS E AS PRINCIPAIS AÇÕES REALIZADAS NA UNIDADE.

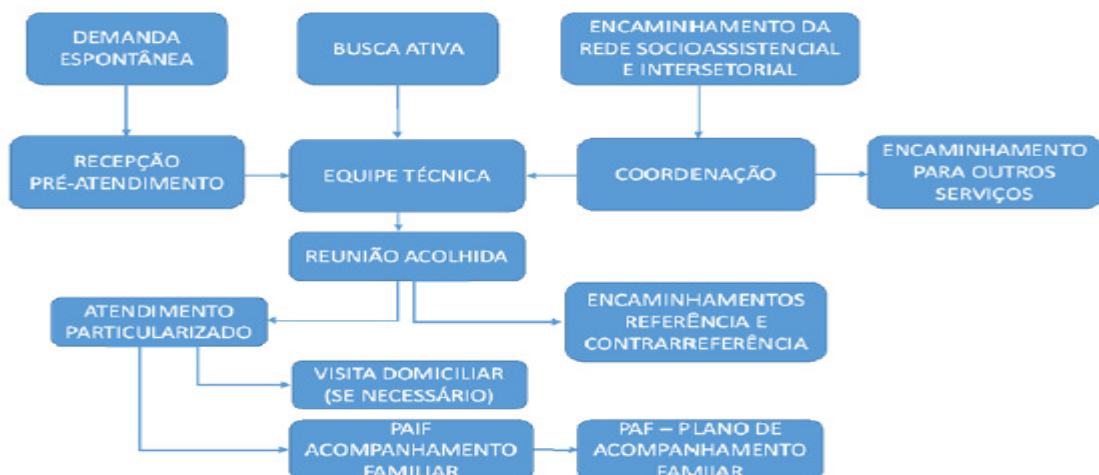



FLUXO PARA O SERVIÇO DE CONVIVÊNCIA E FORTALECIMENTO DE VINCULOS

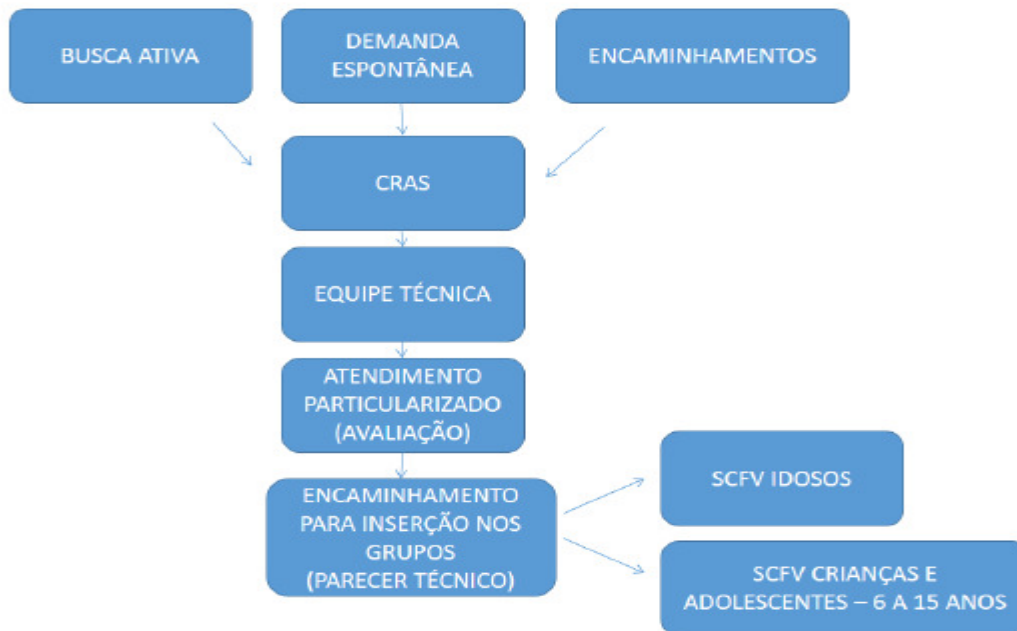

MODELO DE REFERÊNCIA E CONTRARREFERÊNCIA

FICHA DE REFERÊNCIA E CONTRARREFERÊNCIA

REDE SOCIOASSISTENCIAL

Serviço:		Telefone:	
Nome do profissional:			
Encaminhado para:			
Nome do usuário:			
Data de nascimento:		- Idade:	
Endereço:			
Bairro:		Telefone:	
Nome da mãe:		Responsável/parentesco:	
Descrição do caso/situação:			
Ações realizadas anteriormente a este encaminhamento (período):			
Observações / sugestões de atendimentos:			

Data:

Nome e assinatura do Profissional

II- PROTEÇÃO SOCIAL ESPECIAL DE MÉDIA COMPLEXIDADE

FLUXOGRAMA ATENDIMENTO CREAS – Altônia - PR

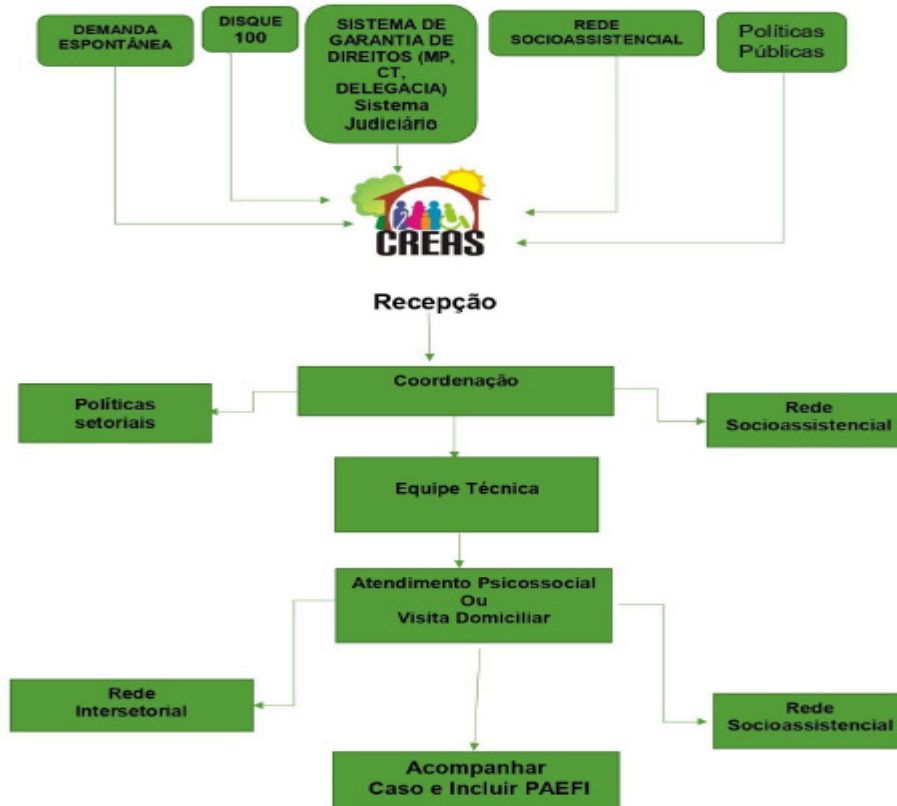

Fluxo de etapas do trabalho social especializado executado no PAEFI

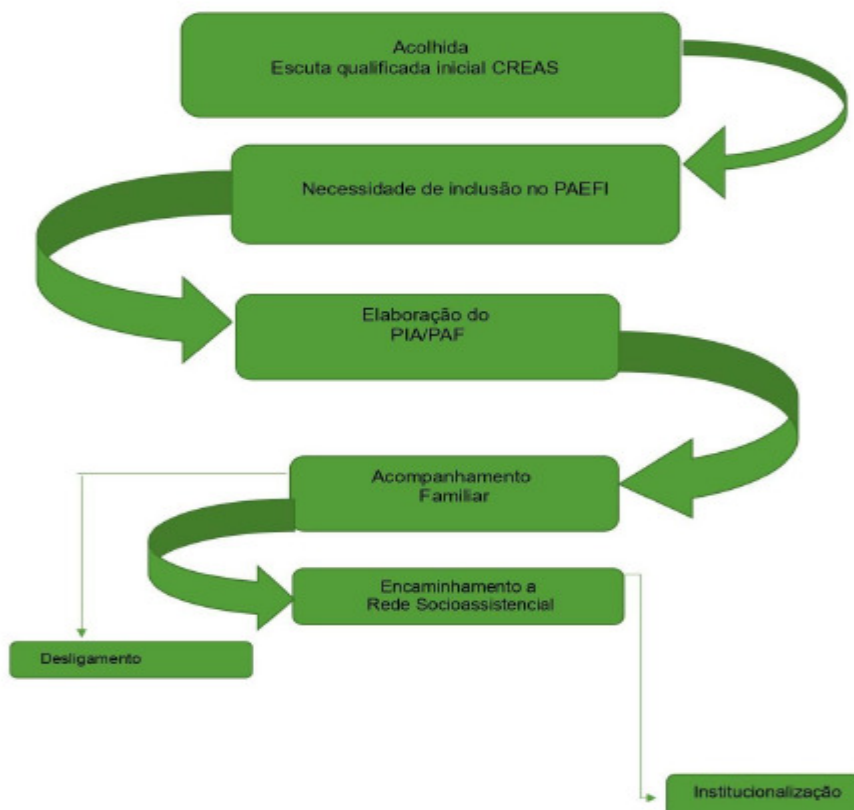



Fluxograma Medidas Socioeducativas

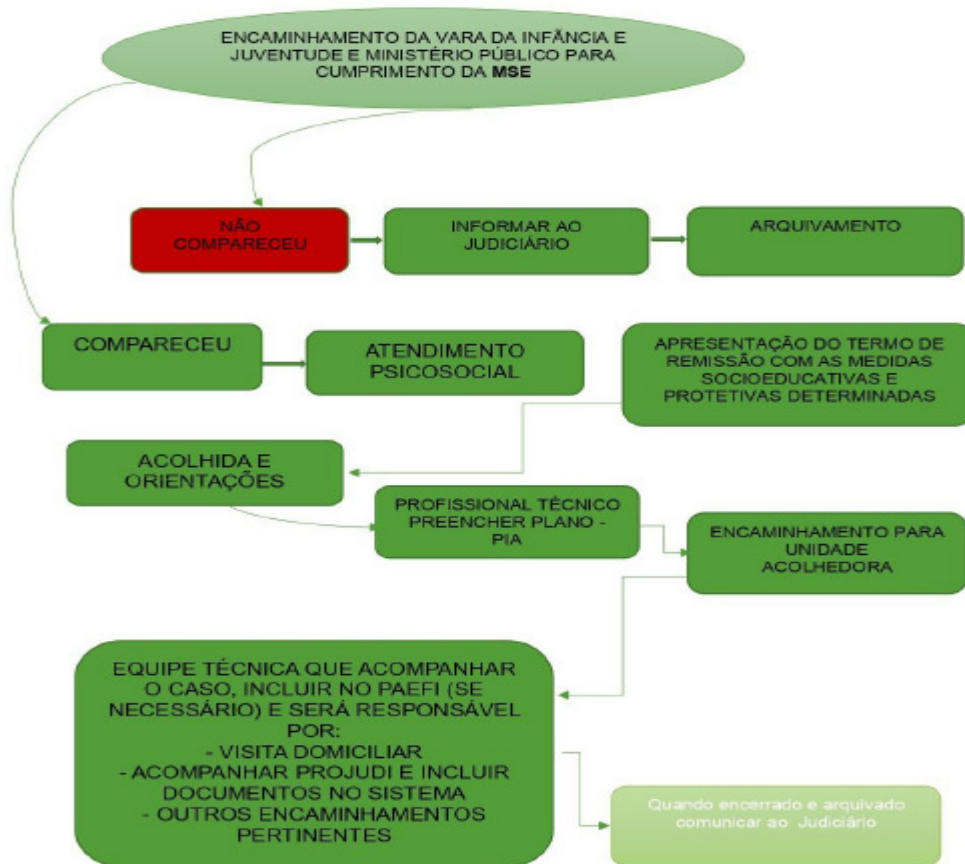

FLUXOGRAMA PCD/IDOSO

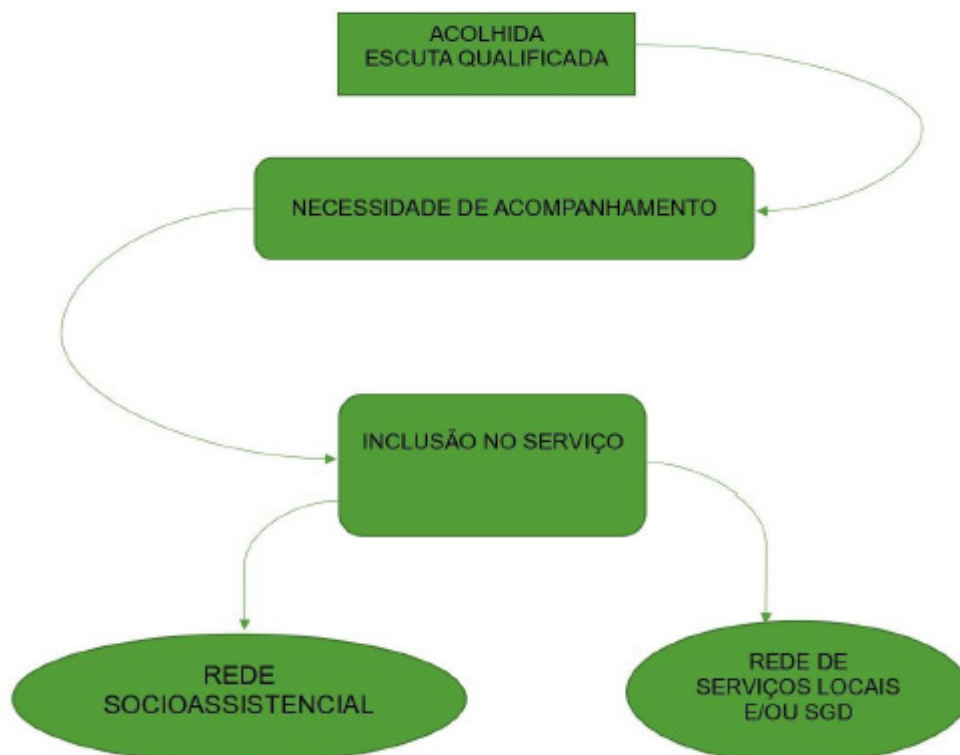



FICHA INTERSETORIAL DE REFERÊNCIA E CONTRARREFERÊNCIA

Serviço:		Telefone:
Nome do profissional:		
Encaminhado para:		
Nome do usuário:		
Data de Nascimento:	Idade:	
Endereço:		
Bairro:	Telefone:	
Nome da mãe:	Responsável/parentesco:	
Descrição do caso/situação:		
Ações realizadas anteriormente a este encaminhamento (período):		
Observações / sugestões de atendimentos:		

Data:

Nome e assinatura do profissional

III- SERVIÇO DE PROTEÇÃO SOCIAL ESPECIAL DE ALTA COMPLEXIDADE





Ficha Individual de Acolhimento

Nome da Criança/Adolescente:

INFORMAÇÕES SOBRE O ACOLHIMENTO

Data do acolhimento: __/__/____

Horário do acolhimento: ____hrs ____min.

Acolhimento autorizado por (órgão): Poder Judiciário Conselho Tutelar.

Acolhimento emergencial, sem decretação da medida de acolhimento por autoridade competente:

Não Sim

Em caso de acolhimento emergencial, houve comunicação do fato ao Poder Judiciário?

Não Sim.

Data da comunicação:/...../.....

Acolhimento Institucional

Acolhimento Familiar

Nome e função do responsável pelo encaminhamento da criança/adolescente à unidade de acolhimento Abrigo/Sede Família Acolhedora:

Nome e função do responsável pelo acolhimento da criança/adolescente na unidade de acolhimento Abrigo/Sede Família Acolhedora:

Condições físicas da criança/adolescente no momento da chegada à unidade de acolhimento Abrigo/Sede Família Acolhedora:

Condições emocionais da criança/adolescente no momento da chegada à unidade de acolhimento Abrigo / Sede Família Acolhedora:

Documentação recebida:

Carteira de identidade:

() original () cópia

Cadastro de Pessoa Física – CPF

() original () cópia

Título de Eleitor

() original () cópia

Carteira de vacinação

() original () cópia

Cartão Sistema Único de Saúde

() original () cópia

Outros: _____



**FLUXOGRAMA ACOLHIMENTO
INSTITUCIONAL PESSOA IDOSA**

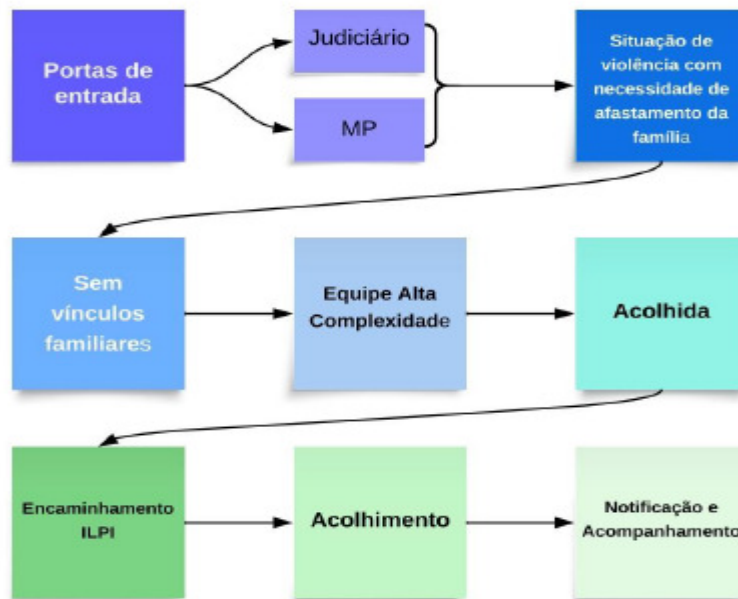

**FLUXOGRAMA ACOLHIMENTO INSTITUCIONAL
PESSOA COM DEFICIÊNCIA**

